Enki BILAL Pierre CHRISTIN

TAŞ GEMİ

Bugünün Efsaneleri

MARMARA ÇİZGİ

Mehmet Ali & Akşamsefası

Enki **BILAL** Pierre **CHRISTIN**

TAŞ GEMİ

Bugünün Efsaneleri

MARMARA ÇİZGİ : 198

BUGÜNÜN EFSANELERİ 2
TAŞ GEMİ
LE VAISSEAU DE PIERRE

BİRİNCİ BASKI : KASIM 2016
ISBN 978-605-9985-98-7

Sahibi ve Sor. Müdür: Erdem Aydoğan
Genel Yayın Yönetmeni: Ilke Keskin
Editör: S. Emre Taşkıran
Çeviri: Siren İdemen

Baskı Hazırlık: Şehir ve Ben Tasarım
www.sehirveben.com
Eskişehir

Baskı: **Ömür Matbaacılık A.Ş.**
Beysan Sanayi Sitesi Yakuplu Mah.
Birlik Cad. No:20/1 34524 Beylikdüzü/İstanbul
Tel: (0212) 422 76 00

MARMARA ÇİZGİ
Cumhuriyet Mah. Ergenekon Cad.
Tavukçu Fethi Sok. No: 2/14 Pangaltı- Şişli/ İstanbul
Tel: 0212 240 29 35 Sertifika No: 14578
e-posta: marmaracizgi@mynet.com
facebook.com/marmaracizgi
twitter.com/marmaracizgi
instagram.com/marmaracizgi
www.marmaracizgi.com.tr

Mehmet Ali & Akşamsefası

© 2006 Casterman
All rights reserved.
Bu kitabın telif hakları Akan Ajans aracılığıyla alınmıştır.

Bilal - Christin

TAŞ GEMİ

Bugünün Efsaneleri

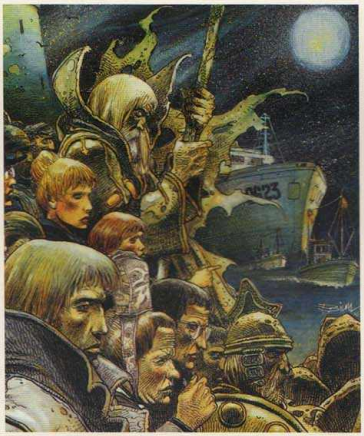

Mehmet Ali & Akşamsefası

BURADA GÖRDÜĞÜNÜZ, ÇATISINDAKİ GENİŞ HELİKOPTER PİSTİYLE INTERNATIONAL HOTEL...

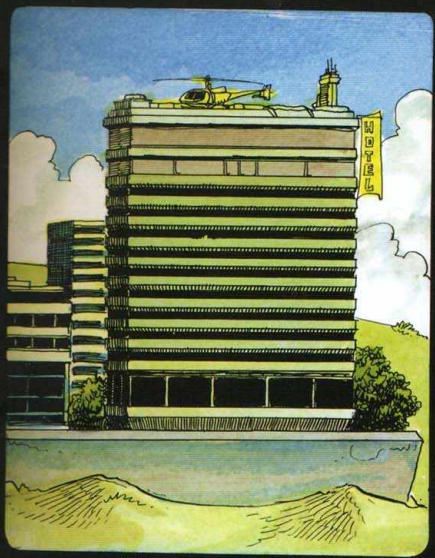

HEMEN YANINDA, STÜDYOLARI VE BEŞ ODALI GENİŞ DAİRELERİYLE GÖZ ALABİLDİĞİNE MANZARALI TERASLAR ŞEKLİNDE YÜKSELEN REZİDANSLAR.

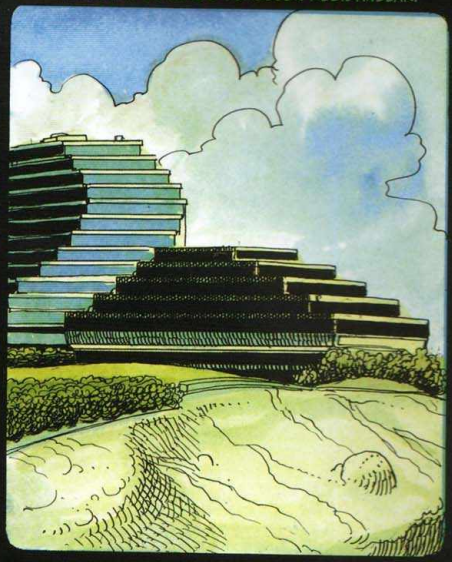

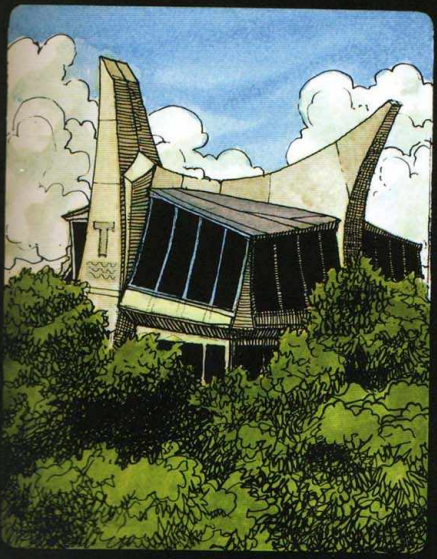

BURASI OLİMPİK YÜZME HAVUZU VE TALASSOTERAPİ TESİSLERİYLE AKUA SPOR KOMPLEKSİ...

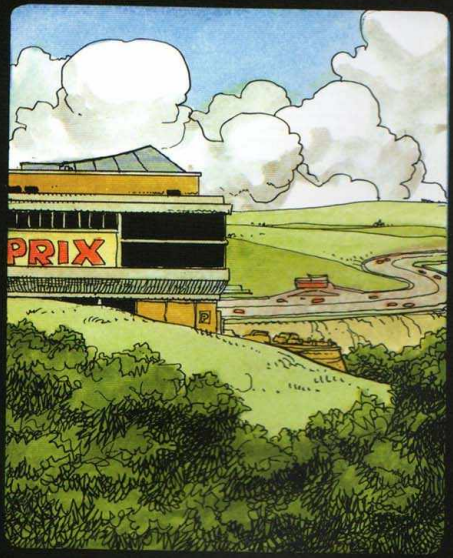

BU DA, GENİŞ YER ALTI OTOPARKIYLA, TİCARET MERKEZİ. ARKASINDA OTOYOLU GÖREBİLİYORSUNUZ...

KAYALIK YARIN KAZILMASI, KANALIN GENİŞLETİLİP BURNUN SETLER VE DALGAKIRANLARLA GELİŞTİRİLMESİYLE OLUŞTURULAN EĞLENCE LİMANI VE HOVERKRAFT'LARIN YANAŞMASI İÇİN OLUŞTURULAN ALAN. BURANIN SATIŞ DEĞERİNİ EN FAZLA ARTIRACAK UNSURLAR...

... BİR DE TABİİ KÖY. KÖYE DOKUNMUYORUZ. O SEVİMLİ KÖY PROJENİN CAZİBE MERKEZİNİ OLUŞTURUYOR... BÜTÜN EVLERİ SADECE CEPHELERİNİ KORUYARAK YENİLİYORUZ, LÜKS BUTİKLERLE RESTORANLAR BU GÖRÜNTÜYLE GÜZEL BİR UYUM OLUŞTURACAK...

VE İŞTE, GÜZEL BİR MONTAJLA, İYİLEŞTİRMELERDEN SONRAKİ DURUMUN GENEL GÖRÜNTÜSÜ... OPERASYONUN FİNANSAL KAYNAĞI BİLDİĞİNİZ GİBİ TEMİN EDİLMİŞ DURUMDA. BU VESİLEYLE, ŞU ANDA ARAMIZDA BULUNAN KATKI SAHİPLERİNE TEŞEKKÜR ETMEK İSTİYORUM.

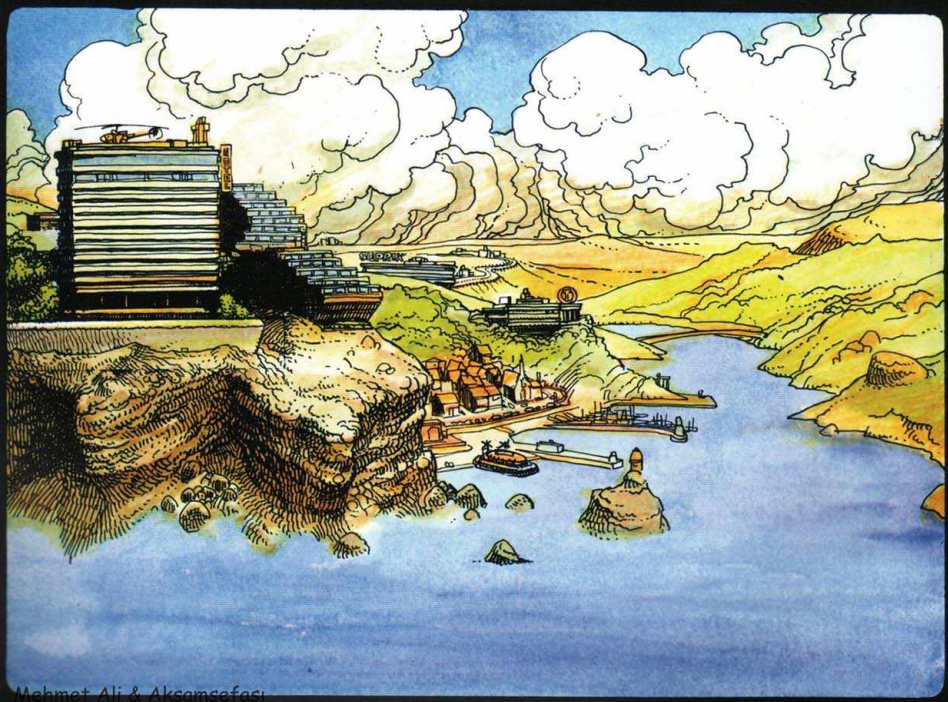

ÇOK PARLAK PROJE!
EVET... BİR KADEH ŞAMPANYA?
KOKTEYL ALIR MISINIZ, MÖSYÖ?
HİÇBİR ŞEY GÖRÜNMÜ-YOR...
YA EVET, AMA DIŞARISI DA ÖYLE, SİSTEN GÖZ GÖZÜ GÖRMÜYOR...
NEYSE Kİ DENİZ SAKİN... BEN PEK DENİZ ADAMI DEĞİLİMDİR...
IŞIKLARI YAKMADAN ÖNCE, BÖLGENİN ŞU ANKİ HALİNİN GENEL GÖRÜNTÜSÜNÜ BİR KEZ DAHA GÖSTEREBİLİR MİSİNİZ LASTAPİE?
ELBETTE, ELBETTE...

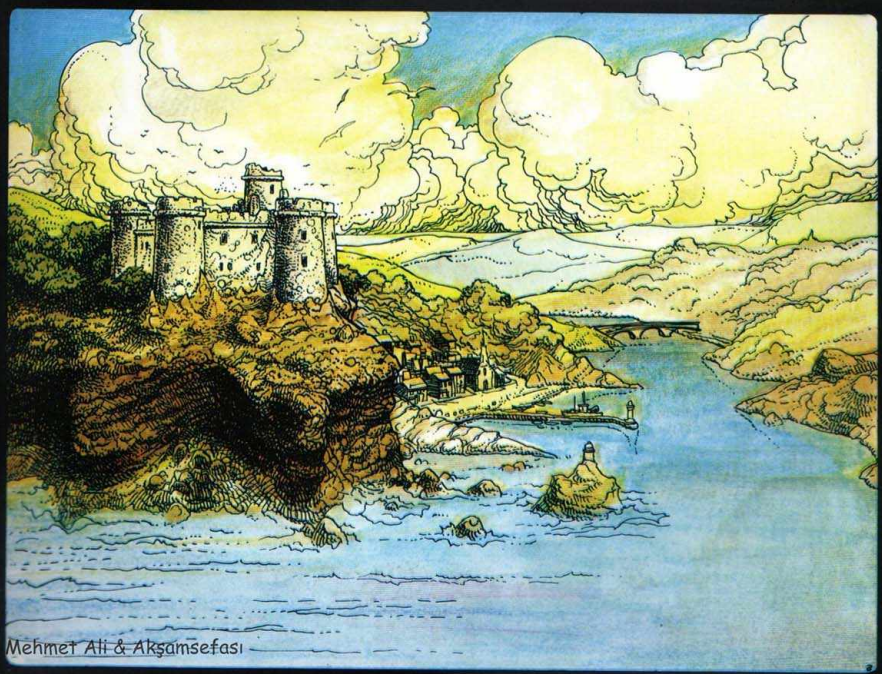
Mehmet Ali & Akşamsefası

Mehmet Ali'ye Akşamsefası

AH, SEVGİLİ BAŞKANIM! DOSTUMUZ SAUNIER DUVAL'IN İÇİNİN RAHATLAMASI İÇİN TEK EKSİK YEREL YÖNETİCİLERİN ONAYI...
GÖRÜYORUM Kİ HER ŞEY ÖNGÖRÜLMÜŞ... BİR DE SU SİS OLMASAYDI KEŞKE...
ENİNDE SONUNDA KALKAR DOSTUM...
HEY KAPTAN, KÜÇÜK PARTİMİZE KATILMAYA MI GELDİNİZ?
HAYIR, HAYIR... BİR ŞEY SÖYLEYECEKTİM SADECE... RADARIMIZ BOZUK DA, ACABA DİYORUM Kİ...
SST, SST... BIRAKIN ŞİMDİ BUNU...
Mehmet Ali & Akşamsefası

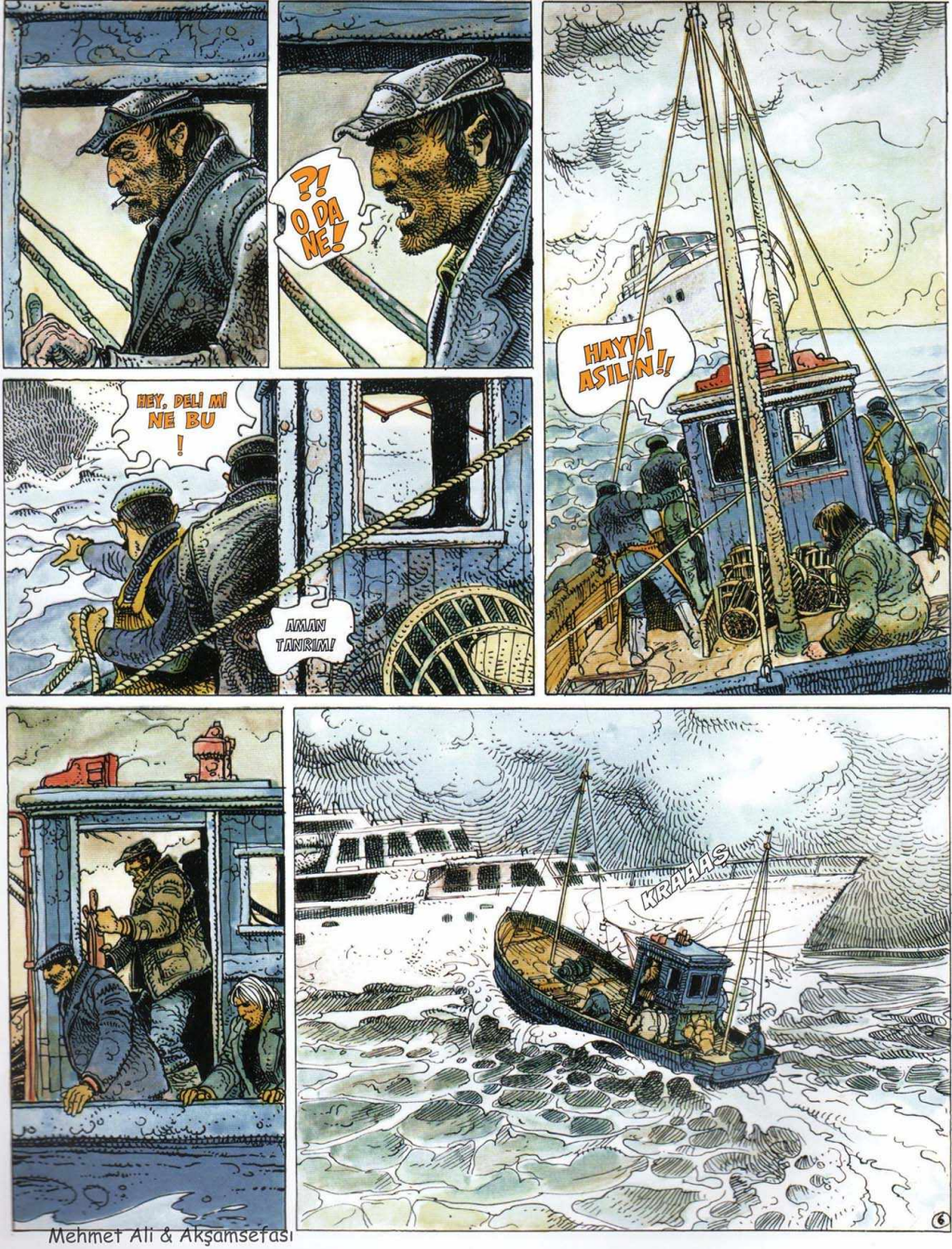

Mehmet Ali & Akşamsefası

Mehmet Ali & Aksamsetas

HEY! NELER OLDU?
SERSERİNİN TEKİ YATIYLA DOĞDOĞRU ÜSTÜMÜZE GELDİ!...
YAT MI? BU HAVADA!... HADİ BİZ MECBURUZ, AMA ONLARIN HİÇ ADETİ DEĞİLDİR DOĞRUSU...
...YATIN KİMİN OLDUĞUNA BAĞLI...
HAYDİ YÜK BOŞALTIYORUZ!
NE DEMEK İSTİYORSUN?
...O YATIN, TREHOET "BÜYÜK EĞLENCE LİMANI" PROJESİNİN MÜTEAHHİDİNE AİT OLDUĞUNU SÖYLÜYORUM...
SEN NEREDEN BİLİYORSUN Kİ?
ÖFF... BİT YENİĞİ ARAMANIN ALEMİ YOK... GAZETE, DERGİ OKUSAN GÖRÜRSÜN, HER YERDE BU ADAMDAN BAHSEDİLİYOR...

HAYDİ... EN İYİSİ GİDİP BİR TEK ATALIM VE MEVZUYU KONUŞALIM...

İYİ FİKİR COUGOULİC!

AU PETIT PORT

CAFE BAR

YARALANDIN MI?

DERT ETME RAHİP, ACI PATLICANI KIRAĞI ÇALMAZ...

HAYDİ BEYLER, BU AKŞAM BENDENSİNİZ!

NE İÇİYORSUNUZ?

MADEM HESAP ONDAN, ŞU ZIKKIMDAN BANA BİR TANE DAHA!!! HIÇK! HAVAYA UÇURACAKSIN!

ANGELA, PANSUMAN MALZEMESİ GETİRİR MİSİN !!!

HASAR VAR MI?

CİDDİ BİR ŞEY DEĞİL... SENCE HAKİKATEN HERİF EĞLENCE LİMANI PROJESİNİN PATRONU MU?

KESİNLİKLE... ANLAŞILAN ÇALIŞMALARA YARIN BAŞLAYACAKLAR...

HAVAYA UÇURACAKSIN... BUUM!

YİNE Mİ AYNI HİKAYE!? HERİFLER CANIMIZI MI İSTİYOR?! BU KADARI DA OLMAZ ARTIK! BİR TARAFTAN TARIM BANKASI KANIMI EMİYOR, BİR TARAFTAN DA ŞU BOKTAN PARKLARI ÜÇ HEKTAR TOPRAĞIMI YİYECEK... BEN NASIL YETİŞTİRECEĞİM DOMUZLARIMI HA?!

NE YANİ, TERSANEDE BİZİM İŞİMİZ DAHA MI KOLAY SANKİ? İNZİBAT SÜREKLİ TEPEMİZDE... HER GÜN ÜÇ SAAT GİT-GEL YOLLARDA...

Mehmet Ali & Akşamsefa

*JEAN-BAPTISTE COLBERT: 14. LOUİS'NİN SIKI VERGİ POLİTİKALARIYLA ÜNLÜ MALİYE BAKANI.

Mehmet Ali & Aksamseras

Mehmet Ali Hasırcıoğlu

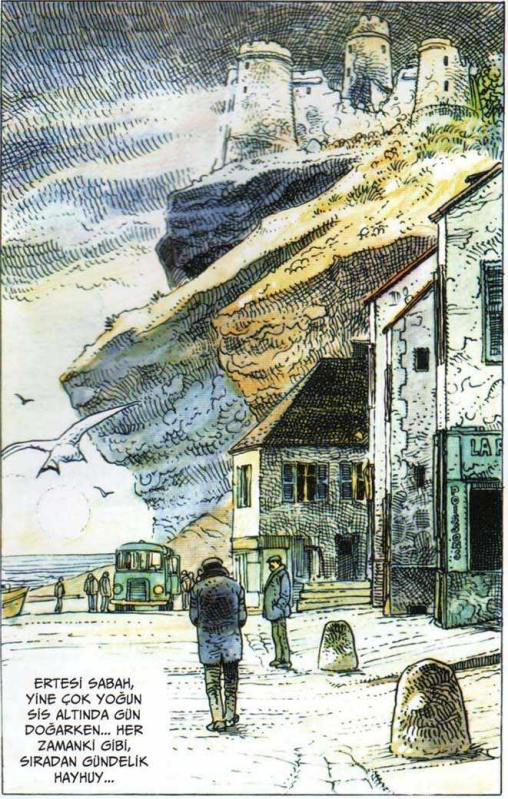
ERTESİ SABAH, YİNE ÇOK YOĞUN SİS ALTINDA GÜN DOĞARKEN... HER ZAMANKİ GİBİ, SIRADAN GÜNDELİK HAYHUY...

TERSANEYE GİTMEK İÇİN YOLA KOYULANLAR...
ÇABUK! SALLANMAYIN BEYLER! BU SİSTE ZOR İLERLERİZ!
HADİ YA, YİNE BAYAĞI ERKEN YOLA ÇIKACAĞIZ!

DENİZE AÇILAN BALIKÇILAR...
NASIL OLDUN?
TURP GİBİYİM, MERAKLANMA!

HAYVANLARIYLA UĞRAŞANLAR...
NE PİS HAVA...
İŞTAHLARI KESİLMESE BARI... GETİR ŞU ÇORBAYI!

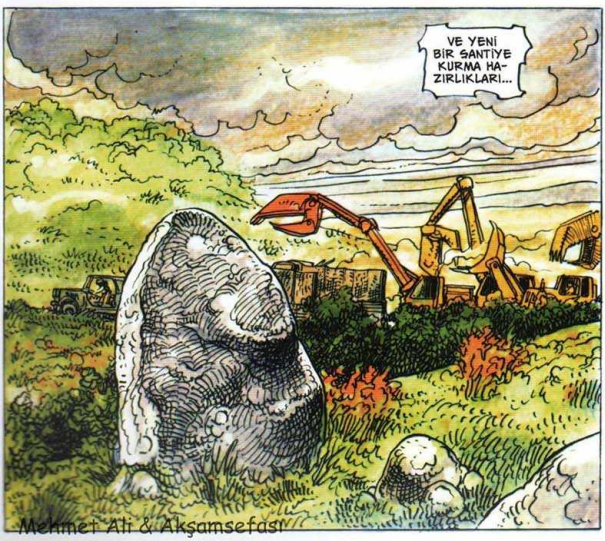
VE YENİ BİR SANTİYE KURMA HAZIRLIKLARI...

BÖYLE BİR HAVADA BURAYA GELMEK DE NE TALİH...
NEYSE Kİ SİZ BÖLGEYİ İYİ TANIYORSUNUZ MÜHENDİS BEY, YOKSA ADAMLARIM VE BEN...

ÜSTELİK BİR SÜRÜ ARAP VAR, HİÇBİRİ BURALI DEĞİL...
AH, SOLA KIVRILACAĞIZ, BURADAN...
HAVA BİRAZ AÇIYOR NEYSE.
NEYSE Kİ HEPİMİZ SAĞ SALİM VARABİLDİK...
MALZEMEYİ BOŞALTIN. ARAÇLARI BURAYA PARK EDECEĞİZ... BEN GİDİP PLANLARA BAKAYIM...
SATONUN SÖKÜLMESİNDE ÇALIŞACAK EKİP GÜNEY KANADINDAN BAŞLASIN... İŞTE TAŞLARIN NUMARALANMA TABLOSU...
BU ARADA, İKİNCİ EKİP OTELE AYRILAN ÜÇ HEKTARI DÜZLESİN
YA SU ŞEY N'OLACAK?
DAHA SONRA... BÜYÜK VİNÇLERİN GELMESİNİ BEKLEYELİM!
TAMAMDIR! HAYDİ İŞBAŞI!

BENİ TAKİP EDİN MİSKİNLER SÜRÜSÜ!
BEN DE SİZİNLE ŞATOYA GELİYORUM ÇÜNKÜ...
ÇÜNKÜ NE?
YANİ GEÇEN SEFER... HÂLÂ İÇİNDE OTURAN BİRİ VARDI... BİR TÜR KÖR KEŞİŞ, YARI DELİ, AMA ZARARSIZ...
...ZARARSIZ MI?! ÜZERİMİZE ATEŞ EDİYOR!!!
ÖNEMLİ DEĞİL, DEDİM YA, GÖZLERİ GÖRM...
BLAM
BLAM

BARİ BİR DE KÖR OLMASAYDI! KESKİN NİŞANCI BİR KÖR!
HAYDİ, HAYDİ, SAKİN OLUN!
BİZ GİDİYORUZ ŞEF...
لِنَفِرّ مِن هُنا
SERSEMLER, SESİNİZDEN YERİMİZİ SAPTIYOR...
BLAM
AAAH!
الهرب، الهرب
DELİRMİŞ BU HERİF...
BU ARAPLAR DA HEP BÖYLE KORKAK FARE ÇIKIYOR... UUFF...
BİR DE BUNLARA BAĞIMSIZLIKLARINI VERDİK...
OLABİLİR, AMA ŞİMDİ SIRASI DEĞİL BUNLARIN!
BLAM
AAAGH!
Mehmet Ali & Akşamsefası

HEY SİZ BEKLEYİN ÖYLE, BAŞKA BİR HALTA DA YARAMAZSINIZ ZATEN!
YARALILAR NE OLACAK?
BAKIN ÇARESİNE! BİZİM DERDİMİZ BAŞIMIZDAN AŞKIN...
GAZLA-YALIM...
ALLAH ALLAH! NASIL BÖYLE İSABET ETTİREBİLİYOR? OLACAK İŞ DEĞİL...
OLUR MU OLMAZ MI BİLEMEM, AMA BU İŞ BÖYLE GİTMEZ! JANDARMAYA HABER VERELİM!
ŞEHİR MERKEZİ NE KADAR UZAKTA?
YAKLAŞIK 10 KİLOMETRE...
TRÉHOLAU
...NE DİYORSUNUZ?
YANİ BİLİYORSUNUZ... TREHOET ŞATOSU BAŞKA YERLERE PEK BENZEMEZ...
ONUN İÇİN DE...
ÜSTELİK BU HAVADA...
MADEM YARALILAR VAR, ONLAR NİÇİN BURADA DEĞİL HA?
NASIL İSTERSENİZ ÖYLE OLSUN! BEN HEMEN VALİYİ ARIYORUM O ZAMAN...
VALİ Mİ!? TAMAM, TAMAM, GİDİ-YORUZ...

Mehmet Ali & Aksamsefası

Mehmet Ali Akşamsefası

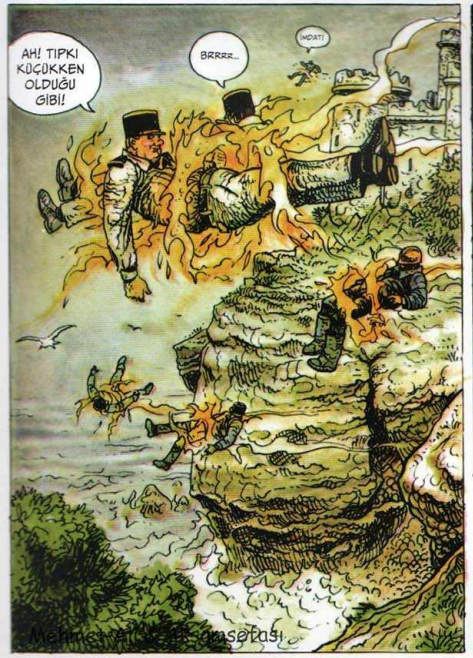

Mehmet Ali Kaşeteşi

*ST. ELMO ATEŞİ : "GEMİCİ NURU" DA DENEN BAZI HAVA KOŞULLARINDA AÇIK DENİZDE VE BAZEN YÜKSEK YERLERDE GÖRÜLEN MAVİ-BEYAZ IŞIK.

KESİF, KIPIRTISIZ SİS BULUTUNUN ALTINDA, SAATLER NEREDEYSE KESİNTİSİZ BİR SESSİZLİK İÇİNDE AKIP GİDİYORDU...

...MESAİ SONA ERMİŞTİ TERSANEDE İŞÇİLER İÇİN...

PLANLANAN ZAMANLAMAYI GÜNÜ GÜNÜNE TUTTURDUK... BİRKAÇ GÜNLÜK İŞ KALDI SUNUN SURASINDA...

EVET ÖYLE, AMA BU GİDER GİTMEZ, DÖNÜŞTÜRÜLECEK BÜYÜK BİR GEMİ GELECEKMİŞ...

0623

...İDARİ PERSONEL DE MESAİYİ TAMAMLAMIŞTI...

VAY JOSEPH, MAAŞ BORDROLARI HAVAYA UÇTU HA?!

BUUMM BUUMM!

HADİ... BARİ MAAŞINIZI ALDIĞINIZ GÜN GADDARLIK YAPMAYIN!

...DENİZDEKİLER İÇİN DE...

BUGÜNLÜK BU KADAR YETER!

...ÇİFTLİKTE DE...

İNEKLERİ DE SAĞDIKTAN SONRA İKİ TEK ATMAYA GİDECEĞİM...

Mehmet Ali & Akşamsefası

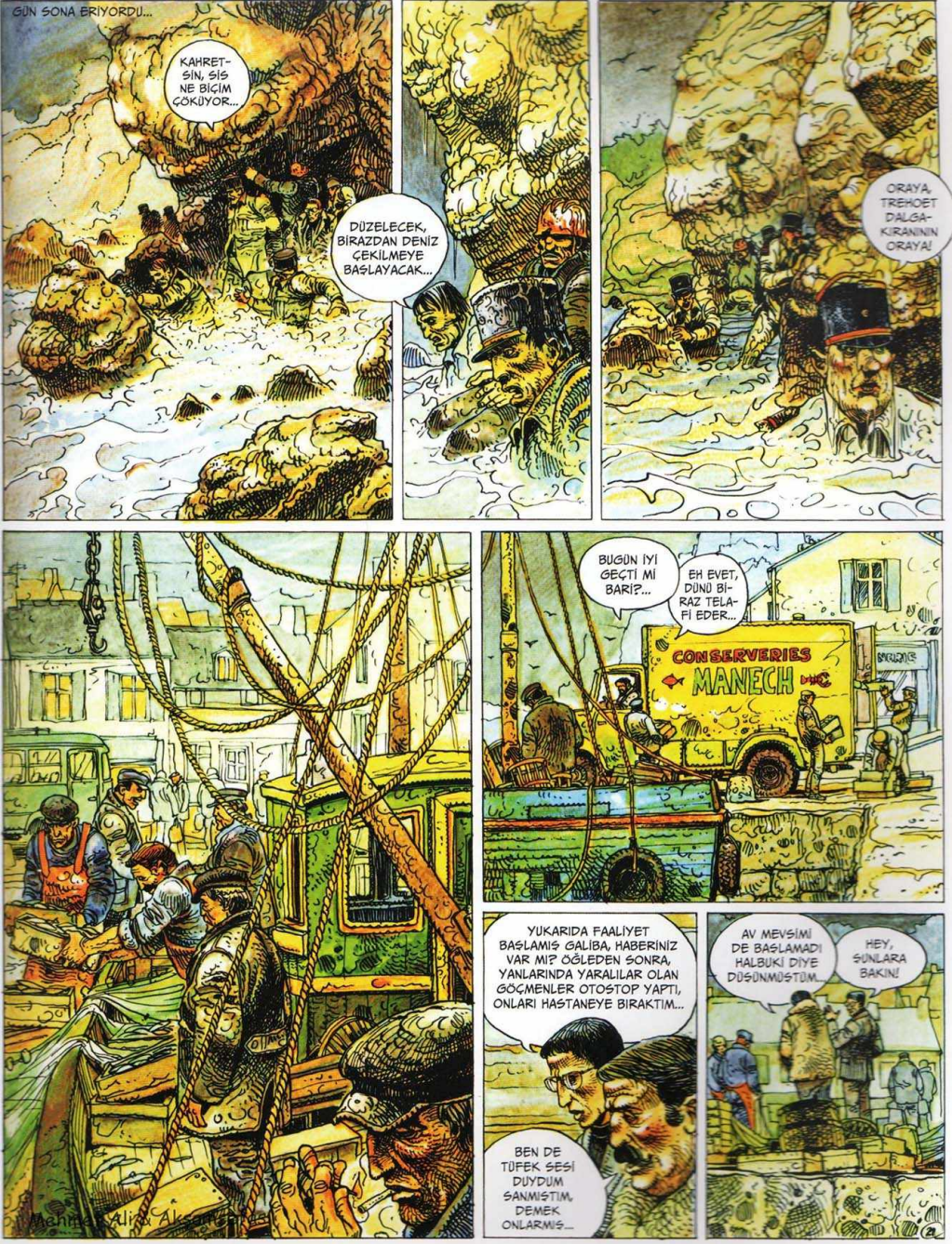
GÜN SONA ERİYORDU...
KAHRETSİN, SİS NE BİÇİM ÇÖKÜYOR...
DÜZELECEK, BİRAZDAN DENİZ ÇEKİLMEYE BAŞLAYACAK...
ORAYA, TREHOET DALGAKIRANININ ORAYA!
BUGÜN İYİ GEÇTİ Mİ BARİŞ?...
EH EVET, DÜNÜ BİRAZ TELAFİ EDER...
CONSERVERIES MANECH
YUKARIDA FAALİYET BAŞLAMIŞ GALİBA, HABERİNİZ VAR MI? ÖĞLEDEN SONRA, YANLARINDA YARALILAR OLAN GÖÇMENLER OTOSTOP YAPTI, ONLARI HASTANEYE BIRAKTIM...
BEN DE TÜFEK SESİ DUYDUM SANMIŞTIM, DEMEK ONLARMIŞ...
AV MEVSİMİ DE BAŞLAMADI HALBUKİ DİYE DÜŞÜNMÜŞTÜM...
HEY, ŞUNLARA BAKIN!
Mehmet Ali Aksan

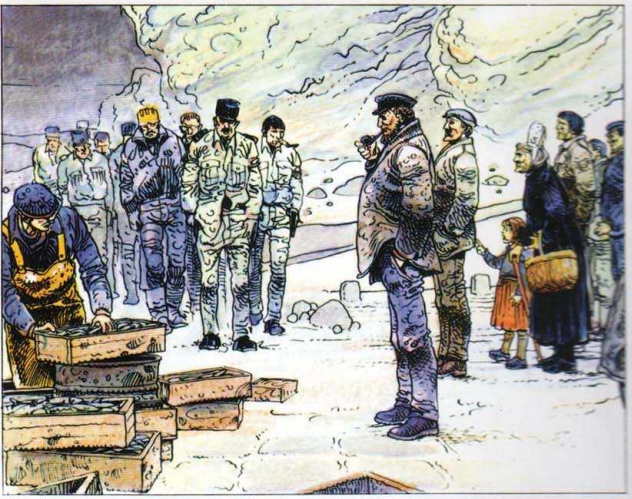

BİR TEK ATMAZ MISINIZ?
TELEFON EDEBİLİR MİYİZ?
SU TARAF-TAN...
ACELE EDİN... BENİM DE TEMAS KURACAĞIM KİŞİLER VAR... İNANIN BANA BU İŞ BURADA KALMAZ...
LE FLOYD BAR

HEY LOİC, GELSENE! İÇİN ISINSIN...
HAYIR DİYEMEYE-CEĞİM...
LE FLOYD BAR

NELER OLDU YUKARIDA?
HADİ LOİC, İTİRAF ET, YİNE YUVALARI YAĞMALAMAYA GİTMİŞTİN, DEĞİL Mİ, HA?
BU YAŞTA, İSTİLİK DE İNİFOR-MAYLA...

İHTİYARA BİR ZARAR VERMEDİNİZ UMARIM?!
ASLINDA O BİZİM HAKKIMIZDAN GELDİ...

HADİ BEY-LER, NELER OLDUĞUNU ANLATSA-NIZA!
PUF...
...İNANILIR GİBİ DEĞİL...
CEMİLİ KAPISINDA !
BAR

AH, AH, BUUM! TADINA BAKMALIYDINIZ, HA?
ANLATACAK BİR ŞEY YOK, HİÇBİR ŞEY, ANLIYOR MUSUNUZ?

HADİ, BİZ KAÇALIM !
BİZİ ALMAYA GELECEKLER, AMA GİDİP ARAÇLARI DA BULMAMIZ LAZIM...
TAMAM, YÜRÜYE-LİM... ÖTE-KİLERE YOLDA RASTLARIZ.. BU ARADA DURUMU BİR GÖZ-DEN GEÇİ-RELİM

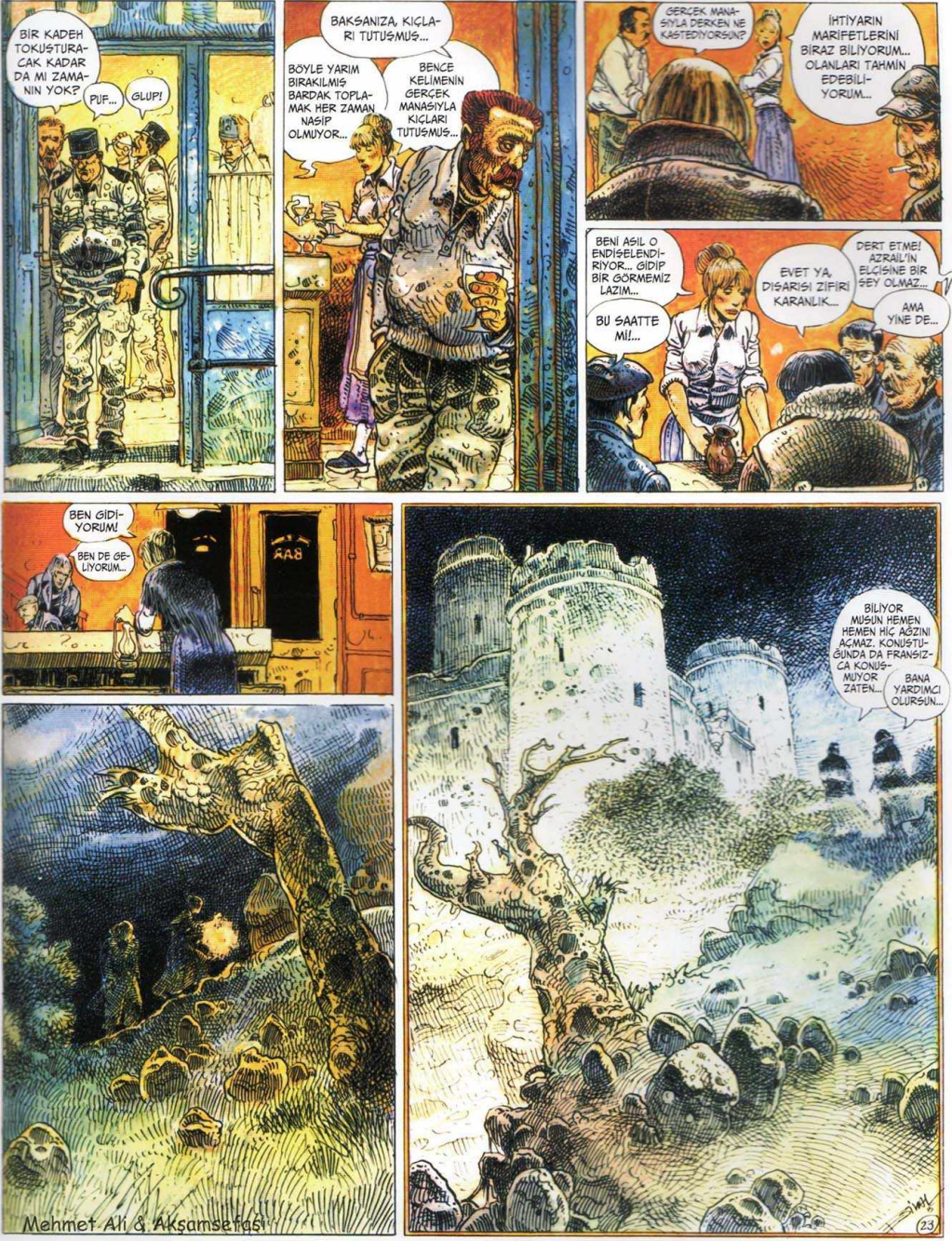
BİR KADEH TOKUŞTURACAK KADAR DA MI ZAMANIN YOK?
PUF...
GLUP!
BAKSANIZA, KIÇLARI TUTUŞMUŞ...
BÖYLE YARIM BIRAKILMIŞ BARDAK TOPLAMAK HER ZAMAN NASİP OLMUYOR...
BENCE KELİMENİN GERÇEK MANASIYLA KIÇLARI TUTUŞMUŞ...
GERÇEK MANASIYLA DERKEN NE KASTEDİYORSUN?
İHTİYARIN MARİFETLERİNİ BİRAZ BİLİYORUM... OLANLARI TAHMİN EDEBİLİYORUM...
BENİ ASIL O ENDİŞELENDİRİYOR... GİDİP BİR GÖRMEMİZ LAZIM...
BU SAATTE Mİ!...
EVET YA, DIŞARISI ZIFIRI KARANLIK...
DERT ETME! AZRAİL'İN ELÇİSİNE BİR ŞEY OLMAZ...
AMA YİNE DE...
BEN GİDİYORUM!
BEN DE GELİYORUM...
BİLİYOR MUSUN HEMEN HEMEN HİÇ AĞZINI AÇMAZ. KONUŞTUĞUNDA DA FRANSIZCA KONUŞMUYOR ZATEN...
BANA YARDIMCI OLURSUN...
Mehmet Ali & Akşamsefası
23

Mehmet Ali & Akşamsefasi

KORKUYORUM, BANA BUNLARI HİÇ GÖSTERMEMİŞTİ...

Mehmet Ali & Akşamsefası

ŞİMDİ NE ANLATIYOR?
EN ESKİLERE BAĞIRIYOR, TOPRAĞIN ALTINA GÖMDÜKLERİ TAŞLARI ÇIKARMALARINI SÖYLÜYOR...

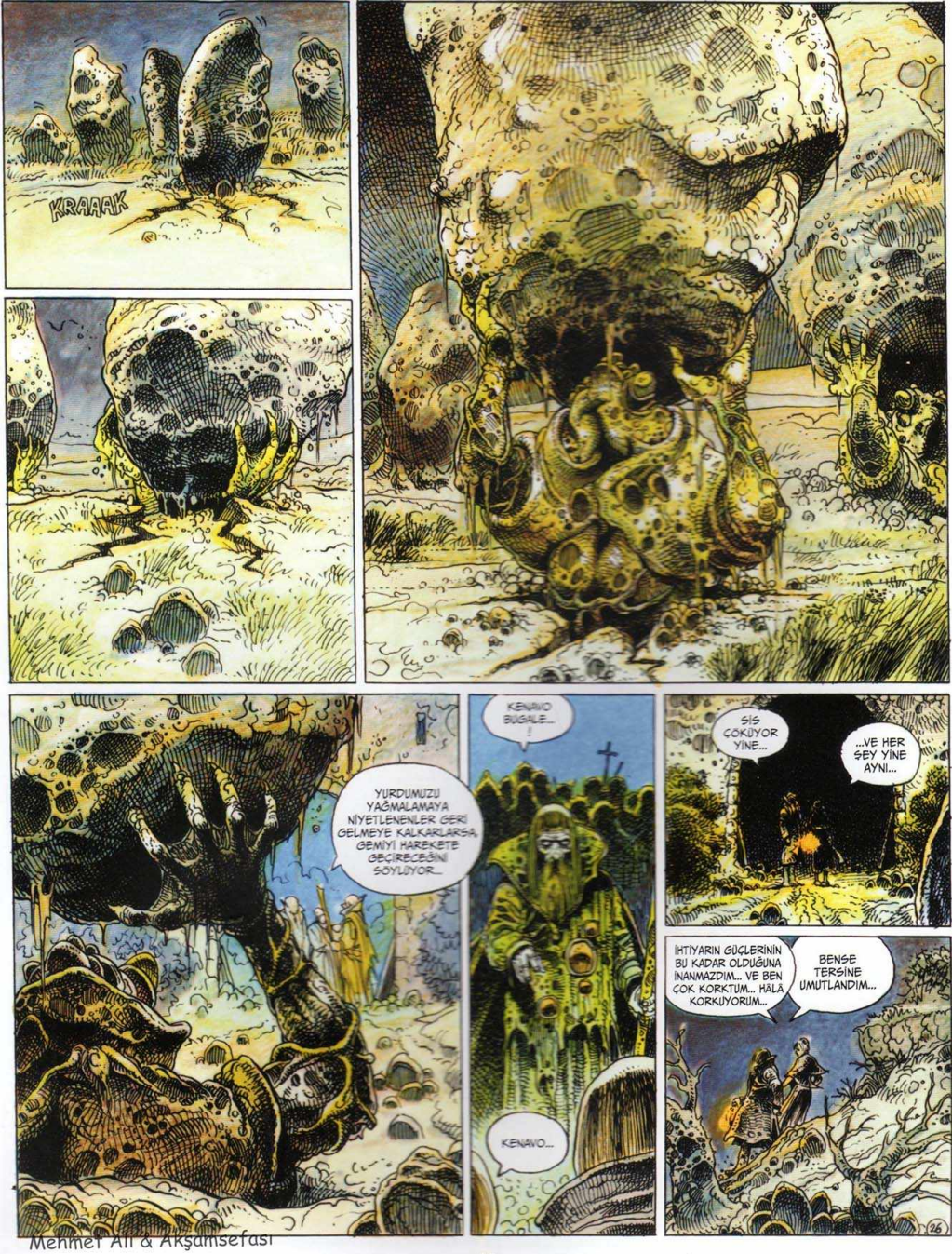
KRAAAK
YURDUMUZU YAĞMALAMAYA NİYETLENENLER GERİ GELMEYE KALKARLARSA, GEMİYİ HAREKETE GEÇİRECEĞİNİ SÖYLÜYOR...
KENAVO BUGALE...
KENAVO...
SİS ÇÖKÜYOR YİNE...
...VE HER ŞEY YİNE AYNI...
İHTİYARIN GÜÇLERİNİN BU KADAR OLDUĞUNA İNANMAZDIM... VE BEN ÇOK KORKTUM... HÂLÂ KORKUYORUM...
BENSE TERSİNE UMUTLANDIM...
26

BAR
GİDİP ÖTEKİLERLE BİR KONUŞALIM...
KONUŞAN VALİ
VALİYE
BUUMM!
GLANG
?
HEY, İKİNİZ DE BİR TUHAF OLMUSSUNUZ...
GELİN GELİN, İŞLER KIZIŞMAYA BAŞLIYOR...
KENDİNE GEL JOSEPH
HADİİ, SAKİN OL, ŞİMDİ SIRASI DEĞİL... KIRK YILIN BAŞI BİZDEN SÖZ EDİYOR...
...TREHOET'DE MEYDANA GELEN OLAYLAR KABUL EDİLEMEZ... YÖREYLE İLGİLİ KARARLAR TAMAMEN YASALAR ÇERÇEVESİNDE ALINDI...
VE BÖLGENİN GELİŞMESİ AÇISINDAN BÜYÜK ÖNEM TAŞIYOR...
... BU SEVİMSİZ ŞAKA NİTELİĞİNDEKİ OLAYLARIN CİDDİ SONUÇLARA YOL AÇMAMASI SEVİNDİRİCİ. KENDİ TEDBİRSİZLİKLERİ NEDENİYLE HAFİF YARALANAN BİRKAÇ YABANCI İŞÇİ DIŞINDA ZARAR GÖREN KİMSE BULUNMUYOR... BU ARADA, DURUMDAN İSTİFADE ETMEYE NİYETLENEBİLECEK PROVOKATÖRLERİ UYARIYORUM... BÖLGEDE BİR ÇEVİK KUVVET TİMİ KONUŞLANDIRILACAK VE...
SPORTS
ANLAŞILDI HER ZAMANKİ TERANE...
YİNE BİZİ HAKLAMAYA NİYETLENİYORLAR ANLAŞILAN?!...
Mehmet Ali Akşamsever

Mehmet Ali & Akşamsefası

ERTESİ GÜN,
YİNE GÖĞÜ KAPLAYAN YOĞUN KARA BULUTLARIN ALTINDA...

BUGÜN ÖNCE DOMUZLARI KAMYONA YÜKLÜYORUZ, SONRA DA YEM VE ERZAK İÇİN SİLOYA GİDİYORUZ...

PEKİ AMA?!

SEN KAFANI YORMA, ANLATIRIM SONRA.. ŞİMDİ GİDİP ÖTEKİ ÇOCUKLARA HABER VERMEM LAZIM..

NE OLUYOR? NE HABER!?..

DANTELLERİ DE KOY ŞUNUN İÇİNE...

AMA NEDEN ANNEANNE?

HADI, BÜFEYİ ŞURADAN ÇEKİYORUZ...

NİÇİN HER ŞEYİ TAŞIDIĞINI BANA İZAH EDECEK MİSİN, BUNAK İHTİYAR?

HER ŞEYİ TOPLADIĞIMIZA GÖRE, ŞİMDİ HEMEN EVİNİZE KOŞUN. ANNE BABANIZIN SİZE İHTİYACI VARDIR...

HEY KINALI! BOŞALT ÇABUK YOĞUNLARINI, ARABAN BİZE LAZIM!

NASIL YANİ?

UYURGEZER GİBİ DOLAŞACAĞINA BUNLARI KAPININ ÖNÜNE ÇIKAR! BU ARADA BEN DE DEPOYA GİTMEK İÇİN KAMYONETİ ALAYIM... ANLAŞILAN ERZAKA İHTİYACIMIZ OLACAK...

PEKİ AMA NE OLDUĞUNU NİÇİN BANA SÖYLEMİYORSUNUZ, PATRON? NELER OLUYOR?

Mehmet Ali Aksu

Mehmet Ali & Akşamsefası

ÖĞLEDEN SONRANIN ZAYIF IŞIĞI DA ERKEN DÜŞEN AKŞAM KARANLIĞINDA KAYBOLURKEN, ŞEHİRDE...

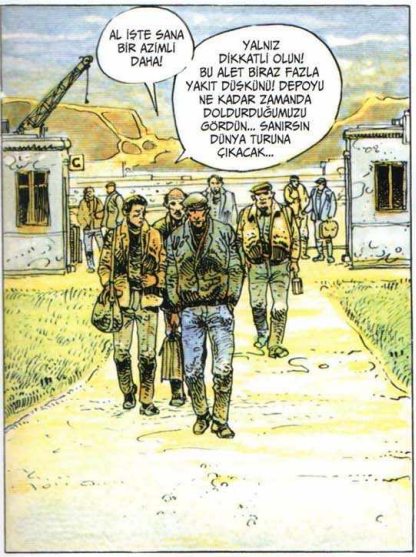

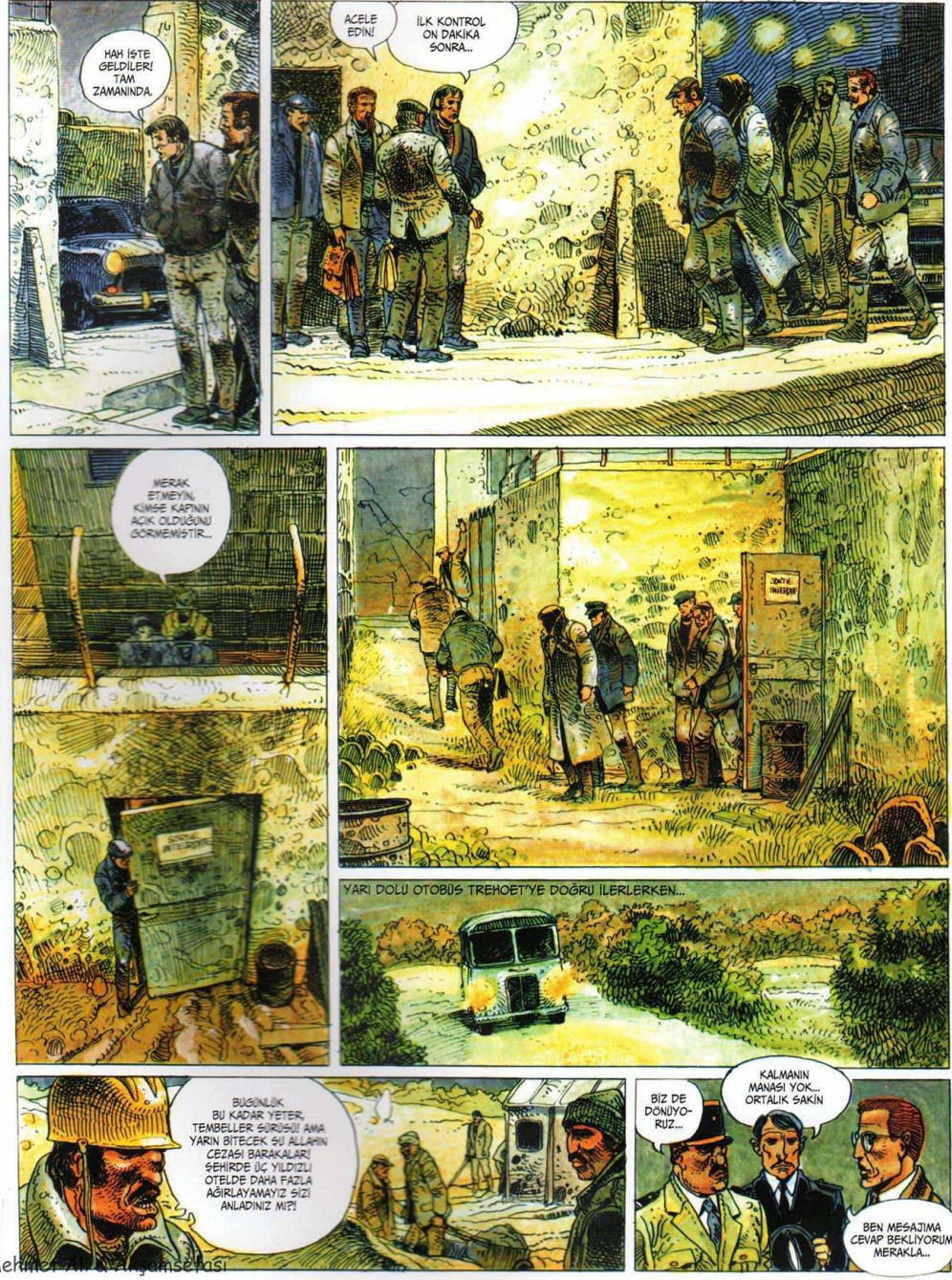

Mehmet Ali Arıngüneşi

SEVGİLİ DOSTLARIM, SANIRIM GEZİMİZİ ERKEN BİTİRMEMİZ GEREKECEK... BU GECE TEKNEDE SON OLARAK KÜÇÜK BİR PARTİ YAPTIKTAN SONRA, YARIN TREHOET'YE DEMİRLEMEYİ ÖNERİYORUM... BİR MASKELİ BALOYA NE DERSİNİZ HIIMM?
NE OLUYOR?
ÖNEMLİ BİR ŞEY YOK, ŞANTİYEDE KÜÇÜK BİR AKSİLİK ÇIKMIŞ... BAŞ MÜHENDİSE HABER VERDİM, GÜN DOĞARKEN, ŞİRKETİN ARABALARI BİZİ ALMAYA GELECEK... SU KÖYLÜLERE HADLERİNİ BİLDİRMENİN ZAMANI GELDİ, KARŞILARINDA KİMİN OLDUĞUNU BİR GÖRSÜNLER, ÖYLE DEĞİL Mİ?
NE BEKLİYORUZ YÜKLEMEK İÇİN?
BUGÜN YÜKLEME YOK, MORUK! SEN DÖNEBİLİRSİN!
CONSERVERIES MANECH
HII? NASIL YANI? PEKİ NE DİYECEĞİM KONSERVE FABRİKASININKİLERE?
ONLARA BİZİM ERZAKA İHTİYACIMIZ OLDUĞUNU SÖYLERSİN!
BU TANTANA DA NE BÖYLE?
YORMA KAFANI MORUK! TREHOET'LİLERDEN BAŞKASINI ALAKADAR ETMEZ!
CONSERVERIE MANECH
AMAN, NE HALİNİZ VARSA... AMA YARIN SIKI BİR KAVGAYA HAZIRLIKLI OLUN!
TAM ÜSTÜNE BASTIN, BİZ DE ZATEN ONA HAZIRLANIYORUZ...
Aksamsefasi

Mehmet Ali & Akşamsefası

YOĞUN SİS BÜTÜN LİMANI KAPLAMIŞTI...

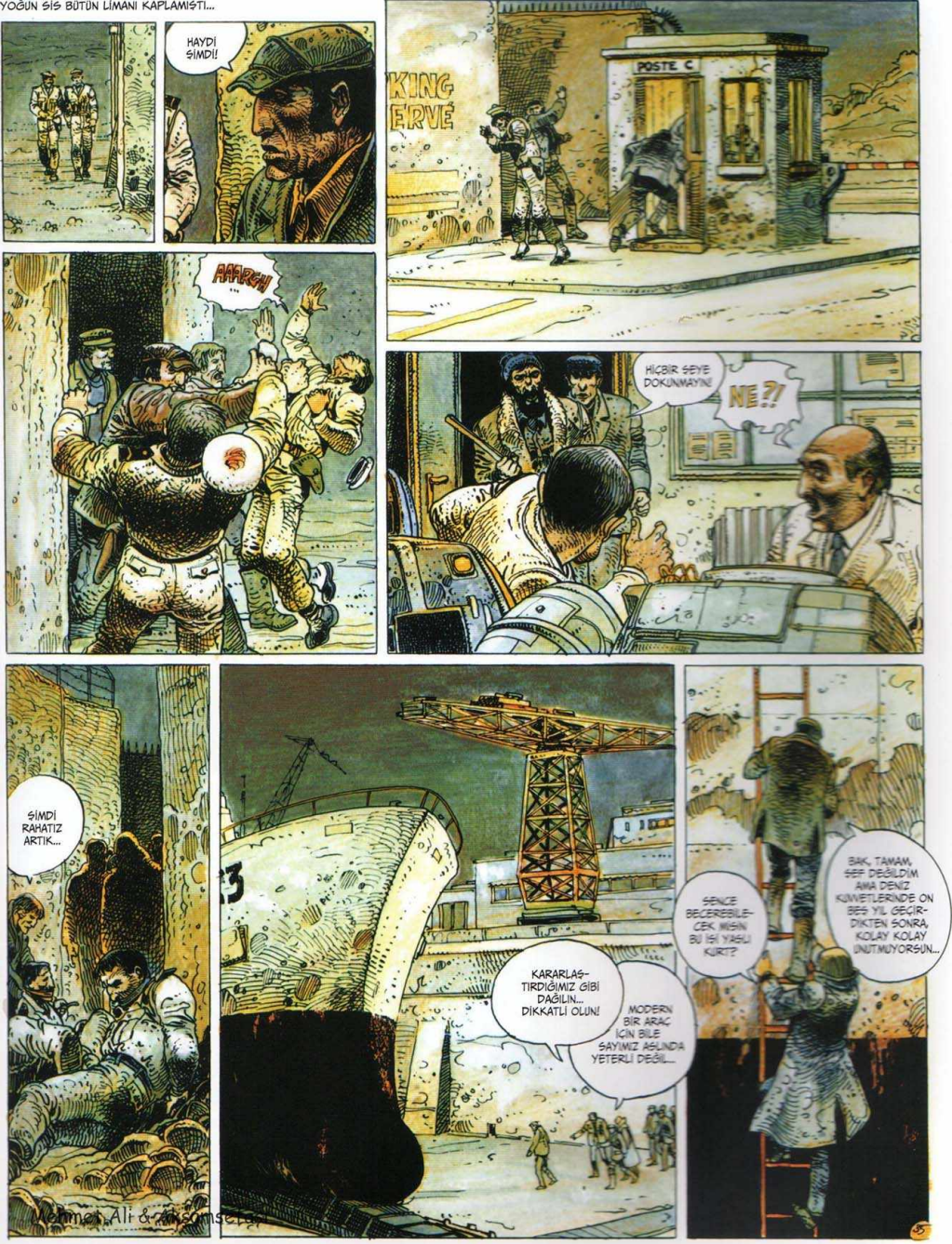

Mehmet Ali & Arkadaşları

Mehmet Ali & Akşamsefası

MESAJ ALINDI... DURUM KONTROL ALTINDA!
HAYDİ BAKALIM! YOLA KOYULABİLİRSİN COUGOULIC!
TAMAM! HERKESİ ETKİSİZLEŞTİRMEYİ UNUTMAYIN!
PUFF! PİS İŞ DE BENİ BULDU.. BURADAN BİR SORUN ÇIKMAZ ARTIK!
HADİ TÜYELİM!
ÇABUK OLUN!

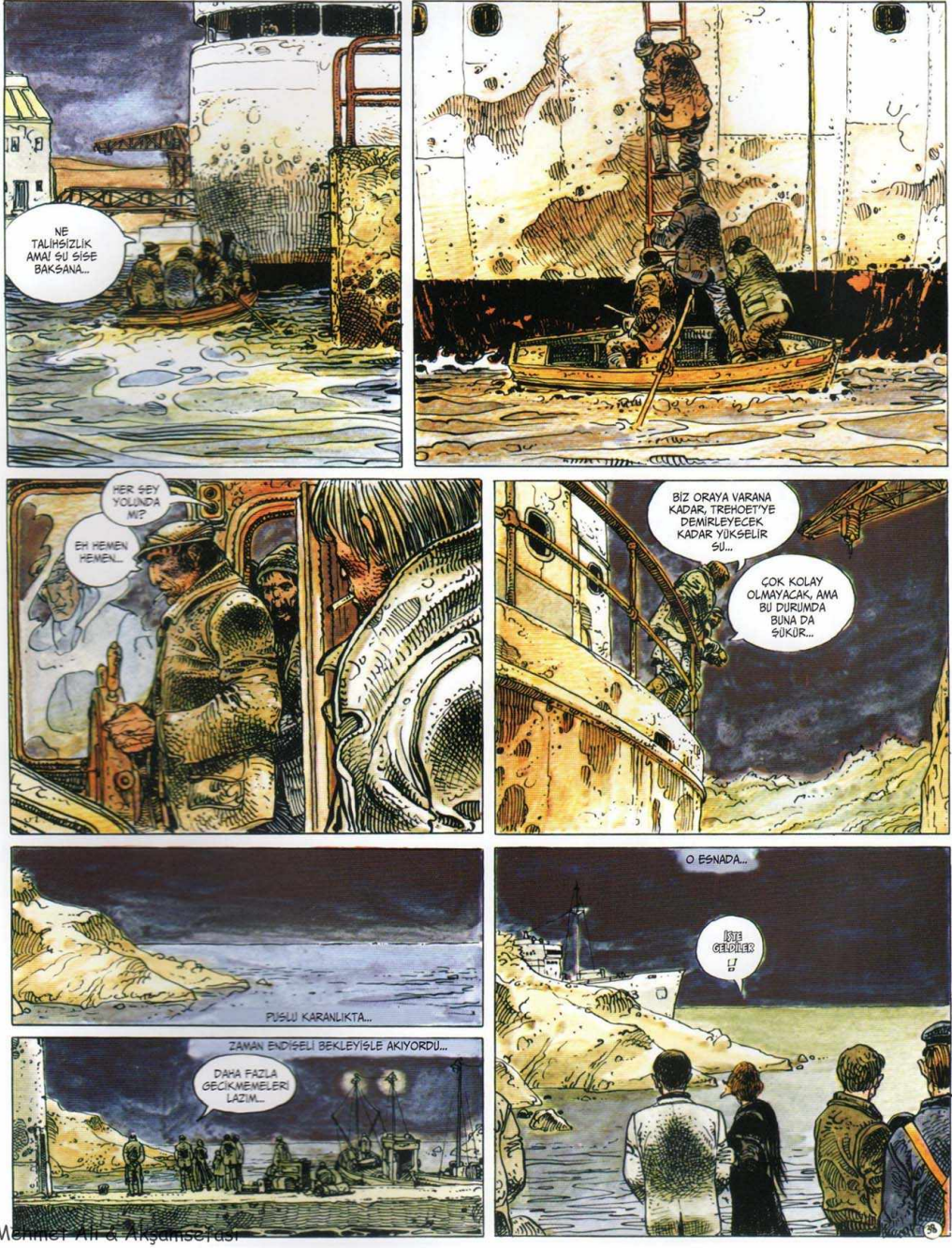

Mehmet Ali & Akgamsefası

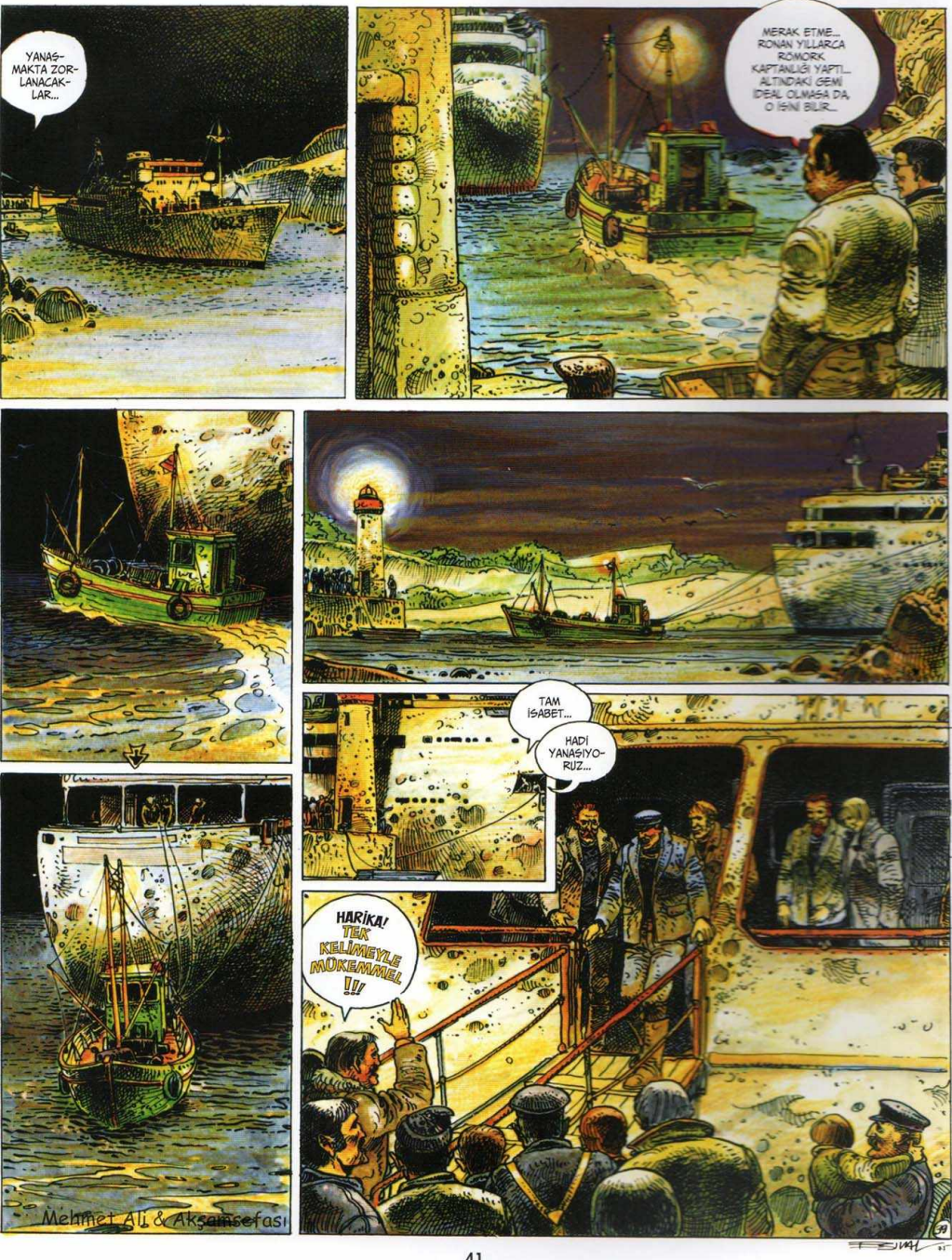
YANAŞMAKTA ZORLANACAKLAR...
MERAK ETME... RONAN YILLARCA RÖMORK KAPTANLIĞI YAPTI... ALTINDAKİ GEMİ İDEAL OLMASA DA, O İŞİNİ BİLİR...
TAM İSABET...
HADİ YANAŞIYORUZ...
HARİKA! TEK KELİMEYLE MÜKEMMEL !!!
Mehmet Ali & Akşamsefası

İHTİYAR NE ALEMDE?
NE PLANLADIĞINI TAM ANLAMIŞ DEĞİLİM AMA, O BİLİYOR VE ŞEY...
AMAN TANRIM! TÖVBE YÜCE TANRIM...
NE O RAHİP EFENDİ, ÖYLE İMANSIZLAR GİBİ YEMİNLER EDİP DURUYORSUN?!
NİNE NİNE! SURAYA BAK!
AMA?! BAKSANIZA DEDEM BU!
EVET YA, BENİM İŞTE... PEKİ NASILSINIZ BAKALIM BURALARDAN GİTTİĞİMDEN BERİ?
BAK ŞEN MARİE, BAŞIMA GELEN İŞ KAZASINDAN SONRA PEK UZUN SÜRE DUL KALMAMIŞSIN... BU MU ALDI YERİMİ?
... YANİ... ŞEY...
HEY! BU DA JULES !!!
ÖTE TARAFA GEÇİKTEN SONRA DA KAFA ÇEKMEYE DEVAM EDİYOR MUSUN?
EE, TAM TAHMİN EDEBİLECEĞİNİZ GİBİ DEĞİL, İNSAN BİR KERE O TARAFA GEÇİNCE... AMA MADEM ŞİMDİ BİR FIRSAT VAR...
KIZGINLIKLA SÖYLEMİYORUM... BİLİYORSUN, ŞEYDEN SONRA İNSAN DEĞİŞİYOR...

*NOMÉNOÉ: BRÖTANYA KRALI VE BRÖTON HALKININ BABASI (830-851)

**BRÖTANYA'NIN DENİZ KIYISINDAKİ KESİMİ. KELT DİLİNDE "AR" KIYI, KIYISINDA VE "MOR" DENİZ KELİMELERİNDEN GELİYOR.

Mehmet Ali & Akşamsefası

İHTİYAR KEŞİŞ KÖR GÖZLERİYLE DENİZİ SEYREDERKEN...

TREHOET'DE HUMMALI BİR FAALİYET HÜKÜM SÜRÜYORDU...

HER BİR TAŞ, TUĞLA...

...KİRİŞ, SÜTUN, TEKER TEKER SÖKÜLÜYOR...

...BİR KÖY TAMAMEN ORTADAN KAYBOLUYORDU...

KIPIRDANIP DURMAYIN...
KÜÇÜKLÜ BÜYÜKLÜ TEKNELERDEN OLUŞAN TUHAF FİLONUN TIKA BASA TAŞIYABİLECEĞİ HER ŞEY YÜKLENİRKEN...
ÇAĞLAR BOYUNCA PEŞ PEŞE BU TOPRAKLARDAN GEÇMİŞ İNSANLARIN...
TREHOET'Yİ ÇEVRELEYEN TOPRAKLARDA BIRAKTIKLARI İZLER DE SİLİNİP GİDİYORDU...
BİR AN ÖNCE BİTİRMEMİZ GEREK... DENİZ BİRAZDAN ÇEKİLECEK...

NERDEYSE BİTTİ SAYILIR...
ÖYLEYSE HERKES GEMİLERE BİNSİN!

BEN UZUN BİR TEL YUMAĞINI AÇARKEN GÖRDÜM...

TAMAM DA, NEREYE GİDİYORUZ AMA?
YA...!
PEKİ JOSEPH NERDE? ONU GÖREN VAR MI?
BEN GÖRDÜM! ELİNDE BAVULUYLA, KAYALIĞIN ALTINDAYDI... DAHA BİRAZ ÖNCE...

BANA KİBRİT ARATTI HER TARAFTA...
AKLIMA GELEN...
MADEM ÖYLE KEYFİ BİLİR, GELMEK İSTEMİYORSA, JOSEPH'E YAZIK...

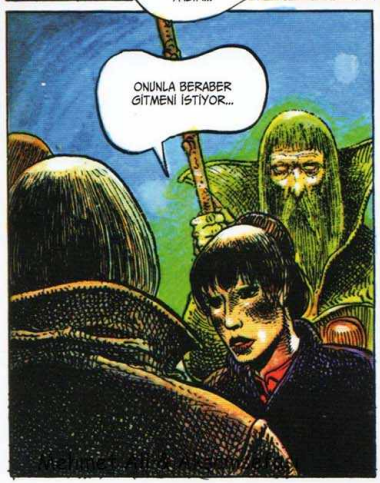
ONUNLA BERABER GİTMENİ İSTİYOR...

SEYAHATİMİZDE BİZE KILAVUZLUK YAPACAĞINI SÖYLÜYOR. AMA ONUNLA BİRLİKTE TAŞ GEMİYE BİNMEN GEREKİYORMUŞ... GEÇMİŞTEKİ İNSANLARIN YAPTIKLARINI GÜNÜMÜZÜN BİR İNSANININ DA YAPMASI GEREKİYORMUŞ...
TAMAM...
BİZ ARTIK DEMİR ALALIM...

45

Mehmet Ali Akgümüşoğlu

Mehmet Ali & Akşamsefası

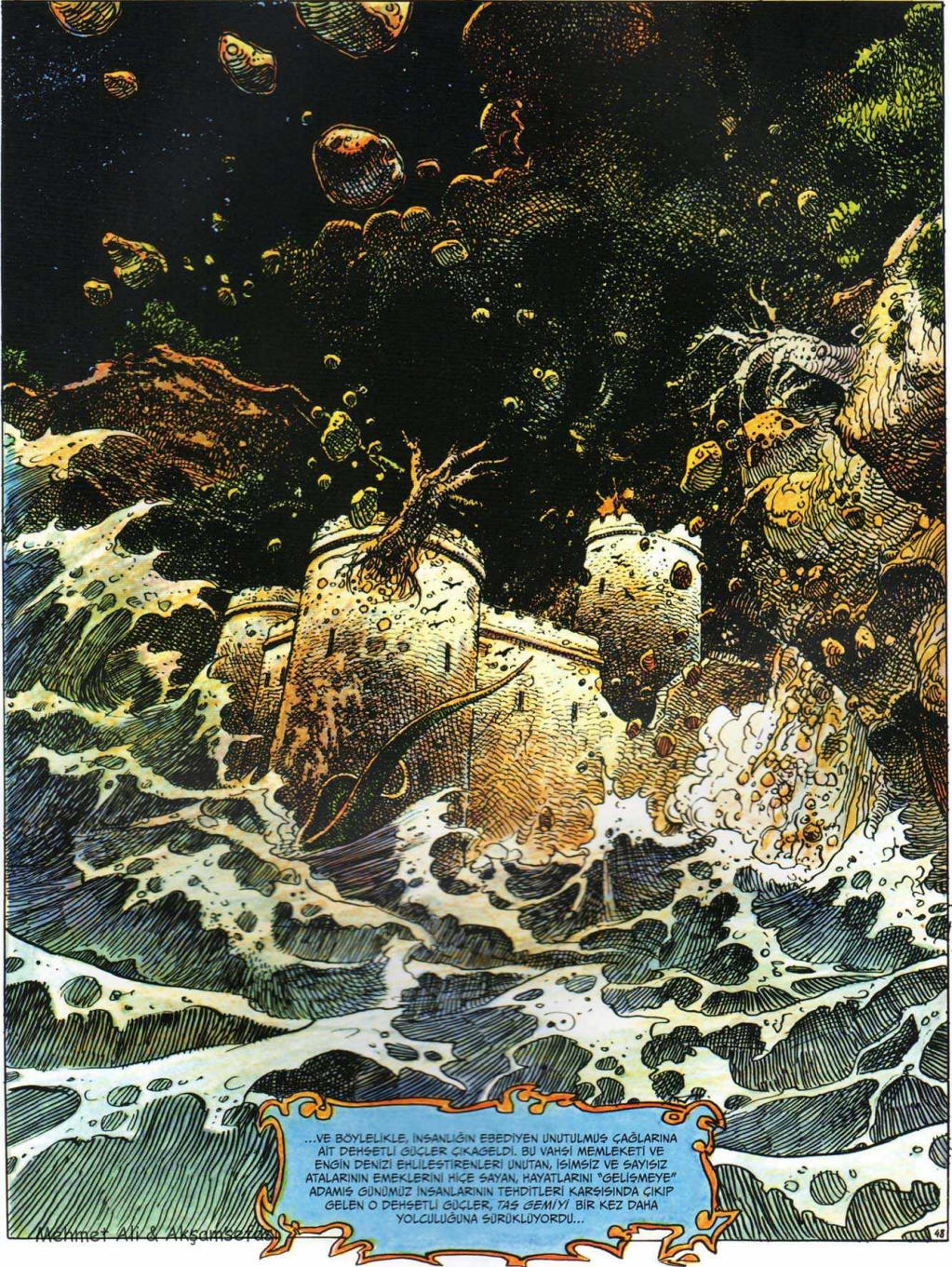

Mehmet Ali & Akşamseraf

Mehmet Ali Akseneroğlu

Mehmet Ali & Akşamsefası

Mehmet Akşamsefası

Mehmet Ali Aksanser

* BEZENN PERROT FRANSA'NIN NAZİ İŞGALİ SIRASINDA OLUŞTURULAN İŞBİRLİKÇİ BRETON KUVVETLERİ
** STROLLAD AR VRO: 1977'DE FESH EDİLEN BAĞIMSIZLIK YANLISI BRETON SİYASAL HAREKETİ.
*** TRİCOLORE: ÜÇ RENKLİ FRANSIZ BAYRAĞININ MAVİ, BEYAZ, KIRMIZI RENKLERİ.

...VE DAHA SONRA, DAHA UZAKTA, ÇOK DAHA SONRA VE ÇOK DAHA UZAKTA, TREHOET VAKTİYLE AİT OLDUĞU MEMLEKETTE ARTIK UNUTULDUĞUNDA...

*FEST NOZ: GELENEKSEL BRETON ŞENLİĞİ.

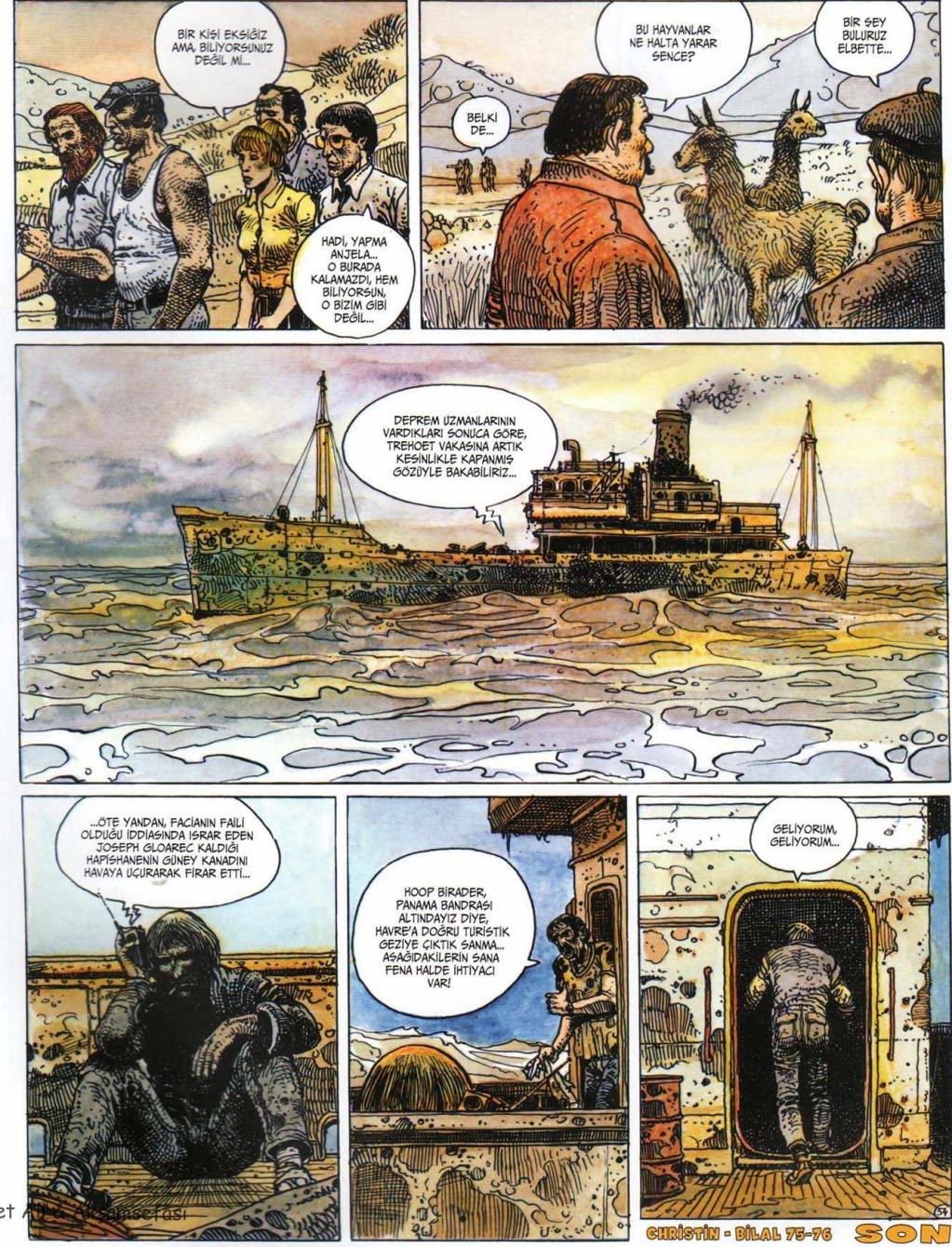
BİR KİŞİ EKSİĞİZ AMA, BİLİYORSUNUZ DEĞİL Mİ...
HADİ, YAPMA ANJELA... O BURADA KALAMAZDI, HEM BİLİYORSUN, O BİZİM GİBİ DEĞİL...
BU HAYVANLAR NE HALTA YARAR SENCE?
BİR ŞEY BULURUZ ELBETTE...
BELKİ DE...
DEPREM UZMANLARININ VARDIKLARI SONUCA GÖRE, TREHOET VAKASINA ARTIK KESİNLİKLE KAPANMIŞ GÖZÜYLE BAKABİLİRİZ...
...ÖTE YANDAN, FACİANIN FAİLİ OLDUĞU İDDİASINDA ISRAR EDEN JOSEPH GLOAREC KALDIĞI HAPİSHANENİN GÜNEY KANADINI HAVAYA UÇURARAK FİRAR ETTİ...
HOOP BİRADER, PANAMA BANDRASI ALTINDAYIZ DİYE, HAVRE'A DOĞRU TURİSTİK GEZİYE ÇIKTIK SANMA... AŞAĞIDAKİLERİN SANA FENA HALDE İHTİYACI VAR!
GELİYORUM, GELİYORUM...
CHRİSTİN - BİLAL 75-76
SON

Enki BILAL

Pierre CHRISTIN

BUGÜNÜN EFSANELERİ

1
Unutulmuşların Gezisi

2
Taş Gemi

3
Var Olmayan Kent

MARMARA ÇİZGİ

ISBN 978-605-9985-98-7

www.marmaracizgi.com.tr